

MONTHLY MEMBERSHIP PROGRESS REPORT

장소 REPUBLIC OF KOREA

District 354 B

Results as of: 5/31/2022

클럽			
결과- 2021-2022			
사분기	신생클럽 목표	신생클럽	해산된 클럽
7월/8월/9월	40	0	0
10월/11월/12월	40	0	2
1월/2월/3월	20	0	0
4월/5월/6월	0	0	1

회원 1인당			
결과- 2021-2022			
사분기	회원 순증가 목표	실제 회원증강	실제 퇴회 회원 수(전출입 포함)
7월/8월/9월	200	185	129
10월/11월/12월	200	137	236
1월/2월/3월	150	108	50
4월/5월/6월	150	49	95

목표 및 누적 신생클럽 수

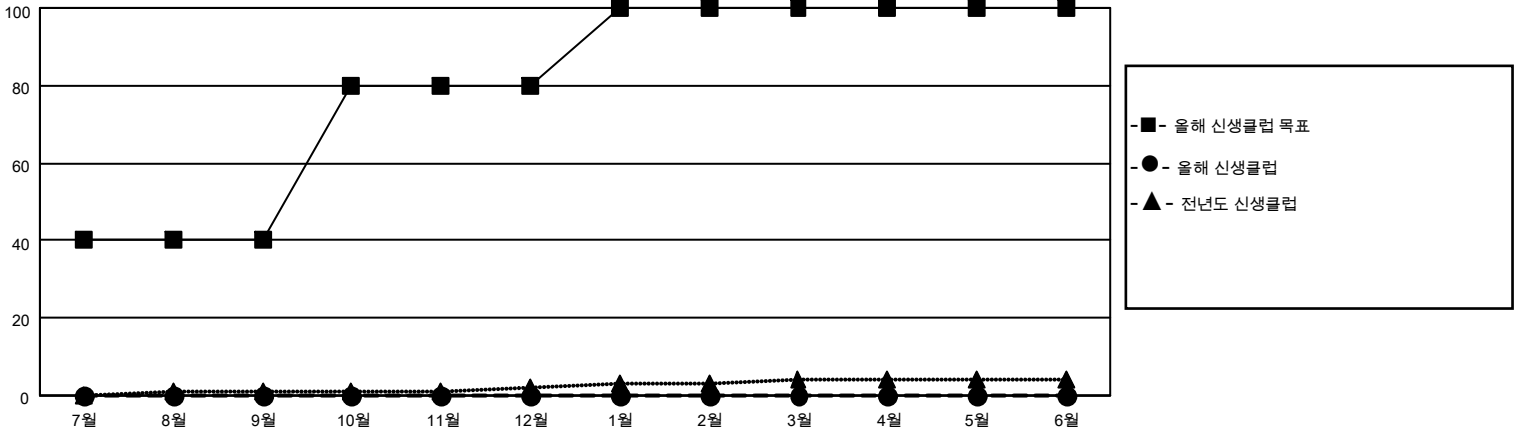

목표 및 누적 회원수

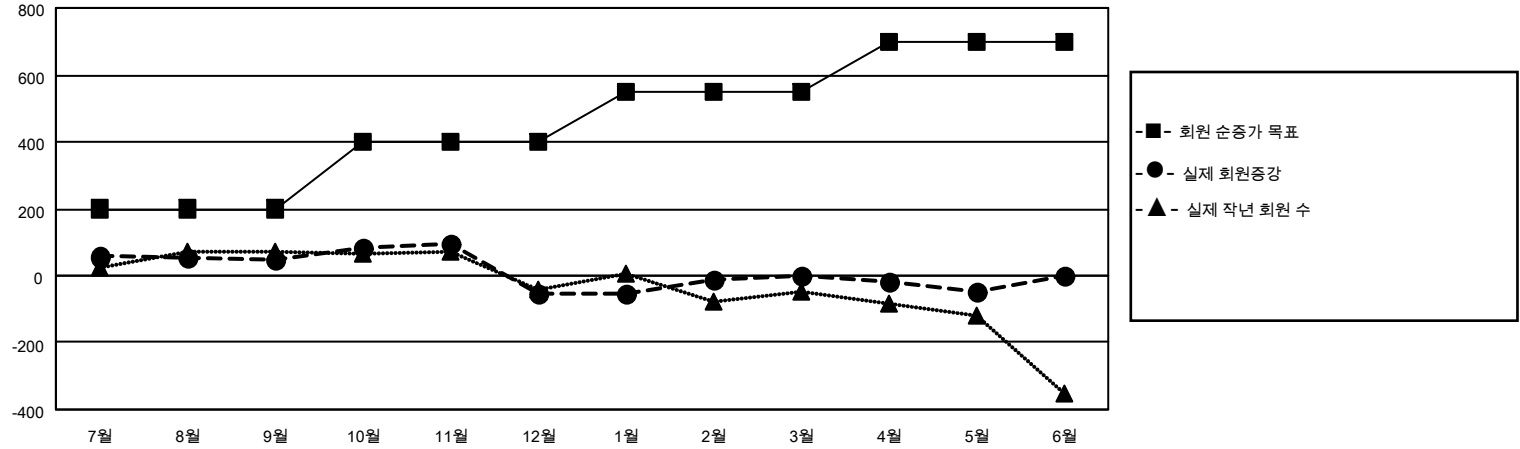

해산된 클럽: 3	1명 이상의 신입회원을 등록한 112 CLUBS OF 169	<b style="text-align: center;">성별 분포 남성 4,450 (74.93%) 여성 1,489 (25.07%) NON BINARY 0 (0.00%) PREFER NOT TO ANSWER 0 (0.00%)										
<table border="1" style="width: 100%; border-collapse: collapse;"> <thead> <tr> <th colspan="2" style="text-align: left;">퇴회회원</th> </tr> </thead> <tbody> <tr> <td style="padding: 2px;">작고</td> <td style="text-align: right; padding: 2px;">13</td> </tr> <tr> <td style="padding: 2px;">클럽해산</td> <td style="text-align: right; padding: 2px;">42</td> </tr> <tr> <td style="padding: 2px;">기타</td> <td style="text-align: right; padding: 2px;">455</td> </tr> <tr> <td style="padding: 2px;">합계</td> <td style="text-align: right; padding: 2px;">510</td> </tr> </tbody> </table>	퇴회회원		작고	13	클럽해산	42	기타	455	합계	510	누적 회원 데이터를 확인하시려면 여기에 클릭하십시오.	가족 단위 회원 총수 814 회비 절반을 지불하는 가족회원 495
퇴회회원												
작고	13											
클럽해산	42											
기타	455											
합계	510											